

sopece

SOCIEDADE PERNAMBUCANA
DE CULTURA E ENSINO

Protocolo de Biossegurança para o retorno das aulas presenciais

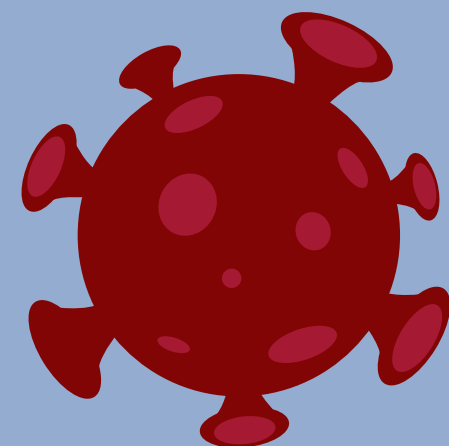
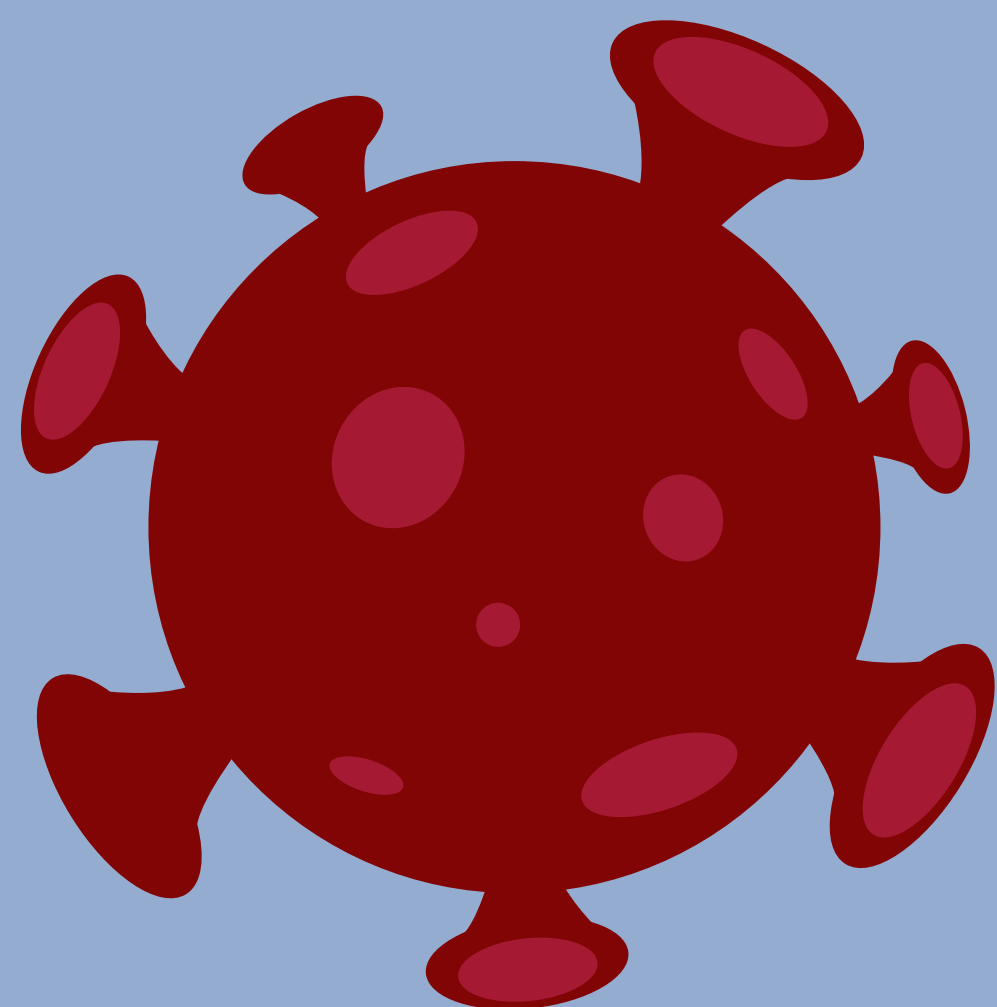
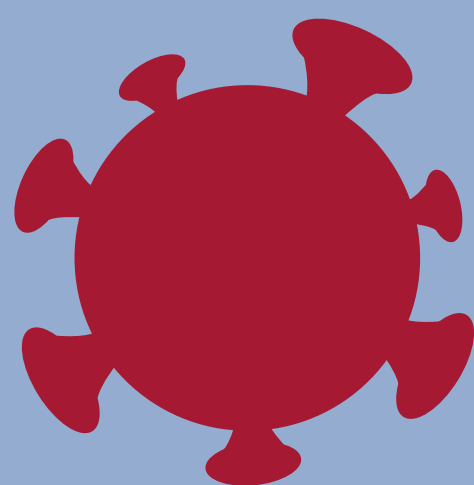

**SOCIEDADE PERNAMBUCANA DE CULTURA E ENSINO
FACULDADE DE CIÊNCIAS HUMANAS DE PERNAMBUCO**

2021

Objetivos

O Protocolo de Biossegurança tem como objetivo:

- Estabelecer e divulgar regras adotadas pela SOPECE no que tange os procedimentos necessários durante o seu funcionamento presencial em meio à pandemia do Coronavírus;
- Orientar e conduzir de forma responsável e consciente todos os alunos e funcionários que compõem o nosso quadro corporativo, assim como, todos os setores institucionais e equipes de manutenção;
- Auxiliar as autoridades e conscientizar a sociedade no controle e prevenção contra a COVID-19.



Regras individuais



1- Utilização de máscara para acessar a faculdade, assim como, o seu uso dentro da Instituição;

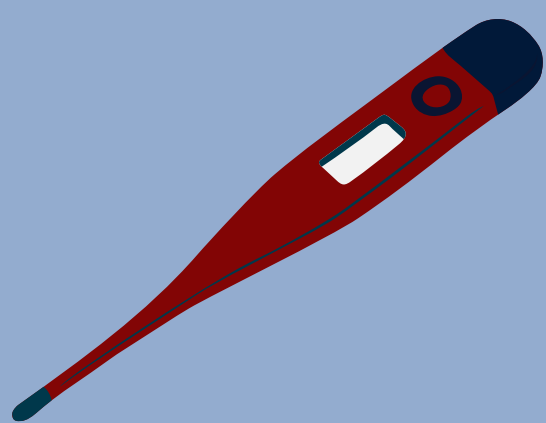

2- Medição de temperatura no acesso à faculdade, somente sendo permitido o ingresso quando a temperatura não estiver acima de 36,5 graus célsius;



3- Manter as mãos higienizadas com sabão e água, ou álcool em gel 70;



4- Evitar abraços ou apertos de mão. O contato físico não deve ser realizado;



5- Evitar contato com as principais áreas de contaminação como nariz, olho e boca;

Regras individuais



6- Espirrar em ambientes afastados;



7- Respeitar o distanciamento de ao menos 1,5 metros para as demais pessoas;



8- Utilização de garrafas individuais para beber água;

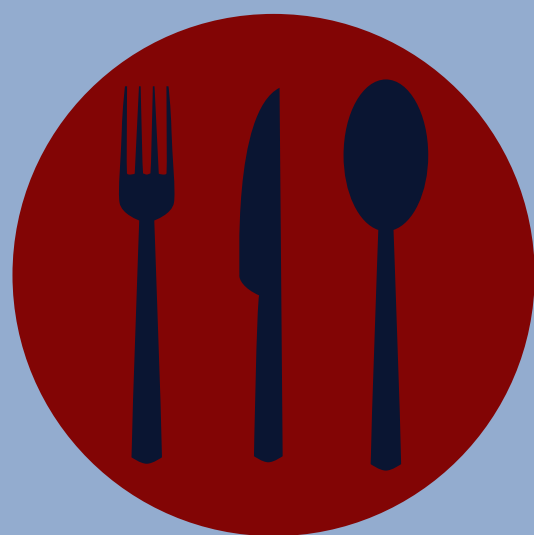

9- Não compartilhar materiais de uso individual, tais como copos, garrafas, talheres, canetas, lápis, folhas e outros objetos;

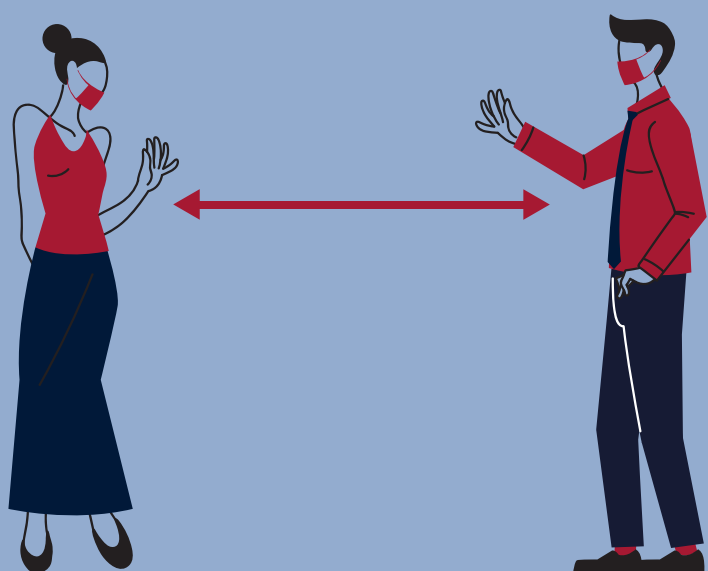

10- Respeitar os distanciamentos marcados no piso

Recomendações gerais

- A **Biblioteca** permanecerá fechada para empréstimo de livros;
- O **estacionamento** estará reduzido em 30% (trinta por cento) o número de vagas disponíveis;
- Disponibilização de **álcool em gel** nas áreas comuns
- Os estudantes devem portar suas próprias **máscaras**;
- Fechamento das **portas giratórias** (interditadas);
- **Manutenção de limpeza** nos locais de acesso à Instituição;
- **Lanchonetes** somente devem abrir, garantindo-se
- redução de 50% das mesas e dos acessos dos estudantes;
- Os serviços terceirizados (**lanchonetes, restaurantes e fotocópias**) devem adotar regras específicas compatíveis com o presente protocolo de biossegurança, bem como as regras de higienização e de número de pessoas em atendimento;
- Os **elevadores** devem ser utilizados apenas por pessoas com dificuldades de locomoção para acessos aos andares superiores;
- Os elevadores devem ser higienizado por funcionário da Instituição, com pulverização diária, ao menos quatro vez ao dia;
- O **auditório** deve permanecer fechado até segunda ordem;
- As salas de aula devem ser desinfetadas em término de cada aula;
- Os **ar-condicionados** não devem ser utilizados, até segunda ordem, os ambientes devem ser mantidos com ventilação natural;
- Proibido o manuseio de **celulares** dentro das salas;
- **As ferramentas práticas** não devem ser compartilhadas sem que
- antes tenha ocorrido a desinfecção.

Disposições finais

Pedimos ainda que as pessoas usuárias de transportes coletivos estejam mais atentas às nossas recomendações e em caso de apresentarem sintomas como febre, dor de cabeça, gripe e/ou tosse seca, procurem orientação médica, não permaneçam no local institucional.

A Faculdade de Ciências Humanas de Pernambuco agradece a compreensão dos alunos e funcionários.
Estamos juntos na luta contra o coronavírus!

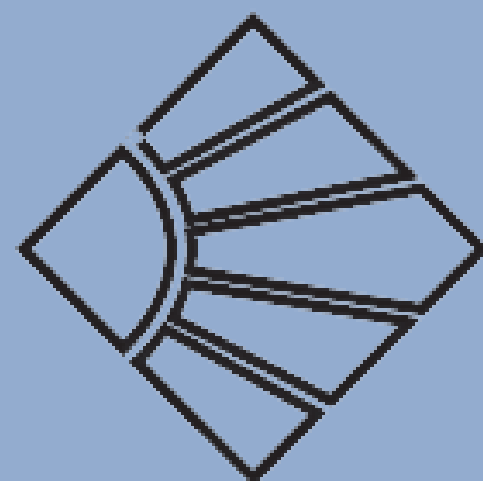

sopece

SOCIEDADE PERNAMBUCANA
DE CULTURA E ENSINO

**Av. João de Barros, 561- Soledade,
Recife - PE, 50050-180
Fone: (81) 3221-4423**